Factor energético

TODA LA INFORMACIÓN PARA LAS GRANDES DECISIONES

www.factorenergetico.mx

Media Kit 2024

MEDIO Y COMUNIDAD

Factor Energético es una **plataforma digital de información del sector energía** con un **enfoque analítico e integral**.

Los pilares de la información: electricidad y energías renovables, petróleo y gas, transición energética y la agenda 2030.

Un espacio y punto de encuentro que **hace visibles a las empresas y a los líderes en la transformación** del sector energético, para una economía competitiva.

COMUNIDAD FACTOR ENERGÉTICO
48K LECTORES MENSUALES

EDICIÓN DIGITAL

Boletín semanal

15K suscriptores

AUDIENCIA SITIO WEB

Usuarios Únicos

25k mensuales

Tiempos de interacción

1.45 minutos

Redes sociales*

5.2K **1.9K**

140 **160**

600

Total: 8K

(*Institucional)

AUDIENCIA POR SECTORES

Hombres 69%

Mujeres 31%

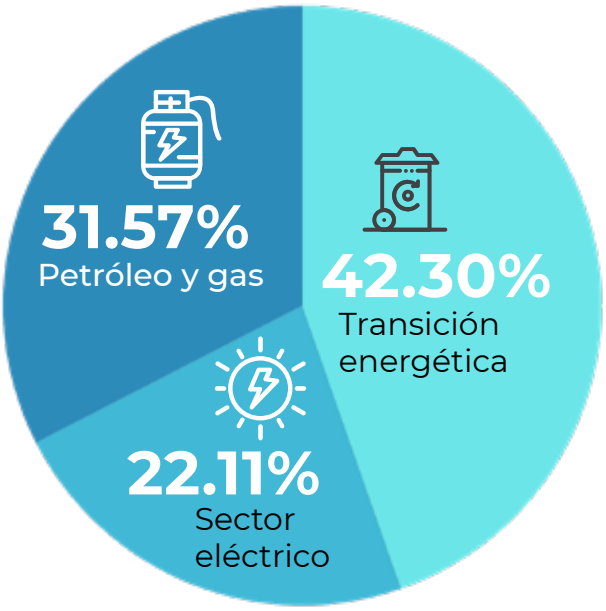

PRECIOS Y ESPECIFICACIONES

EDICIÓN DIGITAL

» Forros	$30,000
» Una plana	$25,000
» Media plana	$15,000
» Publirreportaje (Dos planas)	$40,000

SITIO WEB BANNERS

» Leader Banner	$25,500	728x90px
» Box Banner home	$20,500	300x300px
» Banner carrusel	$18,500	728x90px
» Banner medio	$18,500	728x90px
» Banner interior	$18,500	300x300px

BOLETÍN DIGITAL SEMANAL

Banner $20,500 728x90px

CONTENIDOS*

Entrevista:

» Presencial o digital $25,000

Nota editorial $5,000

» 2,500 caracteres y una foto

*Publicación en edición digital, Sitio Web, Boletín Semanal y redes sociales.

Coberturas especiales**

$40,000

- » Video corporativo
- » Entrevistas personajes (3)
- » Espacio y diseño especial
- » Campaña en redes sociales
- » Un envío del contenido (mailing)

**Equipo de producción: camarógrafo, fotografo, reportero y editor.

Paquetes de comunicación y marca:
Pregunta a **tu asesor comercial.**

Factor energético
TODA LA INFORMACIÓN PARA LAS GRANDES DECISIONES

EVENTOS

Organiza y participa como socio estrategico en eventos clave, una ventana para empresas y líderes del sector energético.

4 Congreso de Eficiencia Energética y Energías Limpias (CEEEL) 2024

En el marco de **Expo Eléctrica Internacional 2024**
junio 2024, Centro Banamex de la Ciudad de México.

4 Foro de Empresas de España y México por la Sostenibilidad y la RSE 2024
Evento híbrido. Lugar por definir.

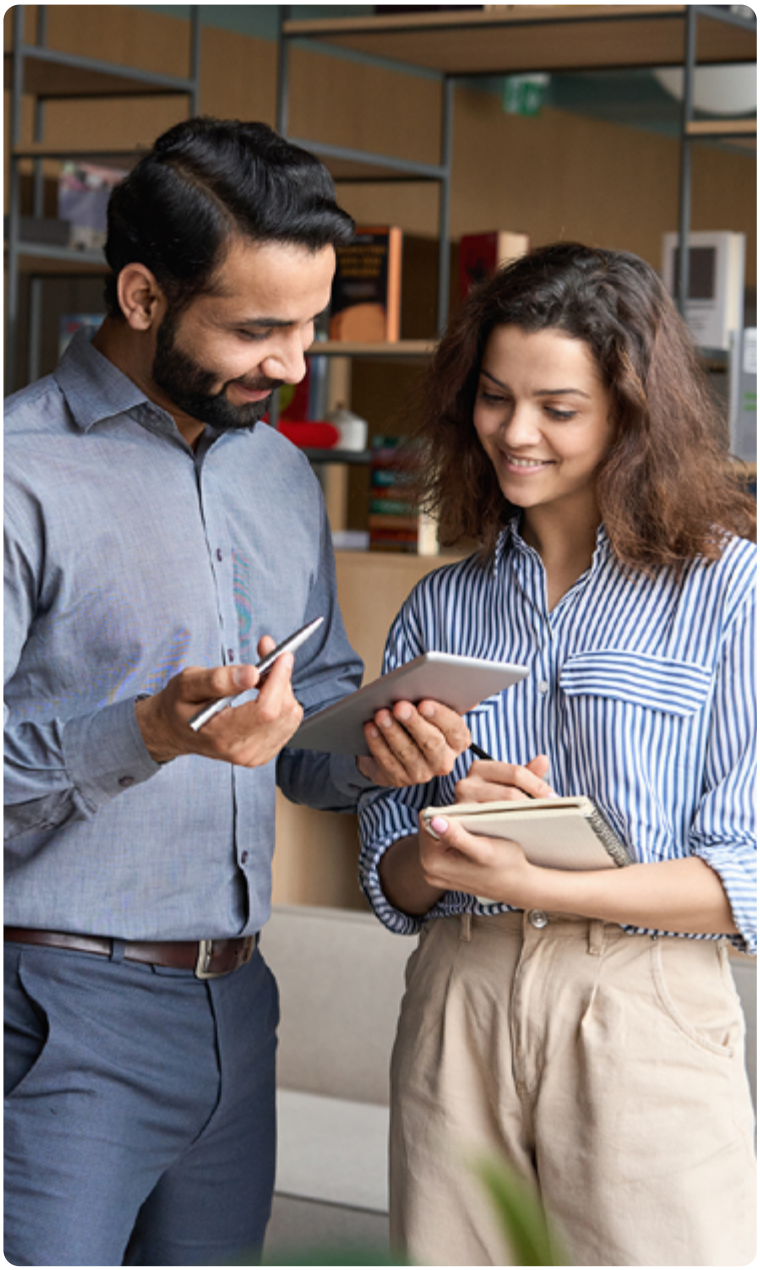

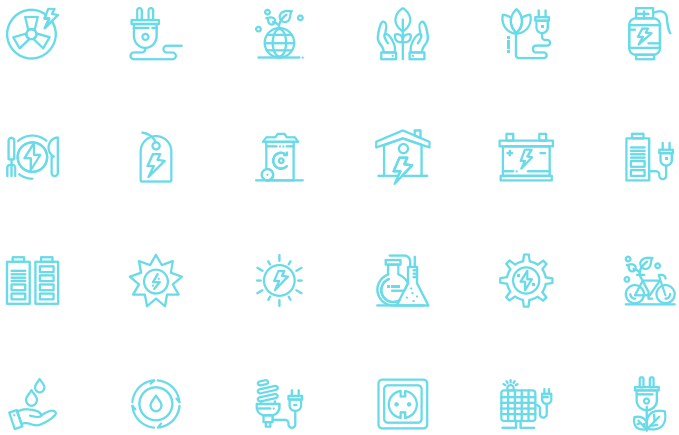

Presencia en:

- **Expo Hidrógeno 2024**
- **Expo Eléctrica Internacional 2024**
- **Congreso Mexicano del Petróleo 2024 Campeche**
- **Convención Nacional ONEXPO 2024**
- **Expo Oil & Gas, Villahermosa, Tabasco 2024**
- **Congreso Cogenera 2024**
- **Solar Storage 2024, Guadalajara, Jalisco**
- **Simposium Internacional de Energía 2024 I CANAME**
- **Expo Green 2024, CDMX**
- **Wind Power 2024. CDMX**
- **Industrial Transformation Mexico 2024, León, Guanajuato.**

CALENDARIO EDITORIAL 2024

Boletín Semanal
Martes 9:00 AM

Edición digital
25 del primer mes
de la edición

Factor energético
TODA LA INFORMACIÓN PARA LAS GRANDES DECISIONES

CALENDARIO EDITORIAL 2024

Enero y Febrero:
Portada.
Escenarios y Perspectivas 2024 del Sector Energético, el nuevo modelo hacia 2030

Marzo-Abril
Portada
La agenda energética 2024-2030. La propuesta del sector privado.
Energías Renovables y Desarrollo en Gas Natural e Hidrógeno.
› La triada de la transición a la una economía sin carbono.
Pemex. La transformación que necesita.

Mayo-Junio
Portada
Nuevo modelo o continuidad del sector energético hacia el 2030.
› Las propuestas de los candidatos a la presidencia de la República.
Infraestructura y seguridad energética.
› Gas, petróleo y electricidad
› Uso de inteligencia artificial y blockchain
› Amenazas cibernéticas en la infraestructura energética.
› Energías renovables en la seguridad energética.

Julio-Agosto

Portada

Un México sostenible y su impacto en la red eléctrica.

› Vehículos eléctricos
› Mejores prácticas de la efiencia energética: 10 sectores bajo la lupa
› Proyectos de infraestructura de carga
› Transición a las renovables: eólica y solar
› Redes eléctricas inteligentes, la modernización de la infraestructura

Mercado gasolinero. La transformación la multi-producto.

Las Mujeres Clave del Sector Energético.

Septiembre-octubre

Portada

Energía y Desarrollo Sostenible

› Soluciones energéticas para ciudades sostenibles.
› Proyectos de energía urbana renovable.

Cambio Climático y el sector energético

› México y sus Objetivos de Desarrollo Sostenible (ODS) de la ONU.
› Proyectos que contribuyen al desarrollo sostenible
› Rol de las empresas y organismos en las practicas sostenibles.

Noviembre-Diciembre

Portada

Eventos importantes y clave del año en el sector.

Balance y Perspectiva 2025 del Sector Energético

› Pronósticos y tendencias para el próximo año en la industria energética.

Fuentes de Financiamiento para Proyectos de Energía.

Enero-Febrero 2025

Novedades tecnológicas del sector energético para 2025.

Factor energético

Whatsapp: 55-2530-3835

publicidad@factorenergetico.mx

Síguenos en redes sociales